

Seção transversal de drenagem  
Sem escala

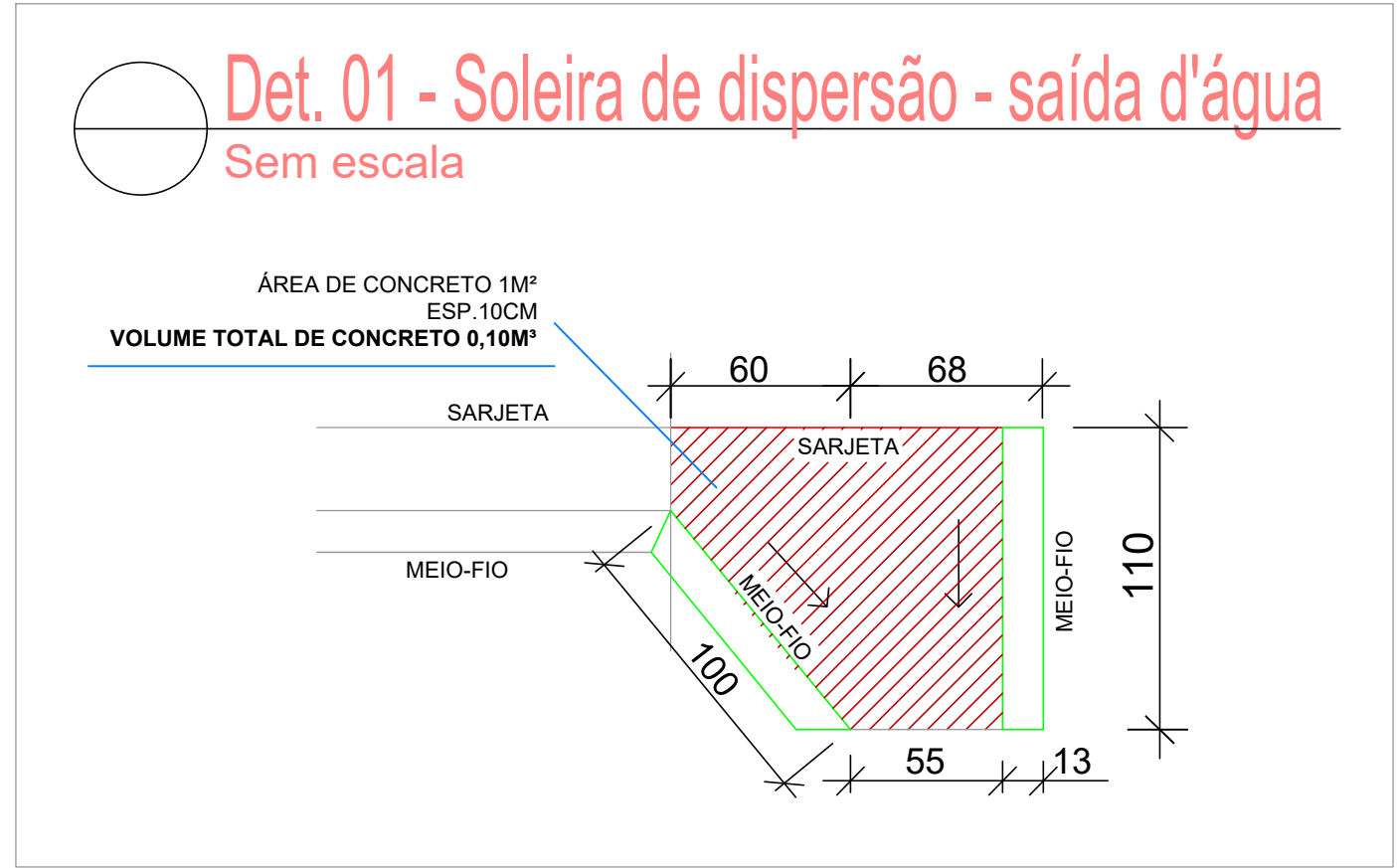

Det. 01 - Soleira de dispersão - saída d'água  
Sem escala

RUA JOVINO RIBEIRO DE CARVALHO - TRECHO 02  
DRENAGEM  
ESCALA 1:250

RUA JOVINO RIBEIRO DE CARVALHO - TRECHO 03  
DRENAGEM  
ESCALA 1:250

### Legenda de drenagem :

- Boca de Lobo (A ser executada)
- Soleira de dispersão (A ser executada)
- Rede de 400mm (Existente a ser mantida)
- Sentido da rede
- Meio fio
- Sarjeta em concreto

### Nota 1: Redes existentes

Conforme levantamento planialtimétrico existem redes de drenagem de ala de concreto com diâmetro nominal de 400mm atravessando a pista e desaguardo em servidão existente.

A fim de evitar assoreamento nas cabeças das manilhas existentes com a execução do calçamento, esta sendo prevista a confecção de bocas de lobo em suas extremidades com aproveitamento das redes existentes.

Nas saídas existente que não possuem rede de drenagem esta sendo prevista a execução de soleiras de dispersão para encaminhaemento da água no curso que já é executado sem risco de tombamento de meio fio ou mesmo assoreamento do calçamento proposto.

Contudo caso seja necessário a substituição da rede existente, a prefeitura municipal se compromete realizar o serviço anteriormente a aprovação do processo licitatório.

Aprovações e Registros.

<b>De Paula</b> ENGENHARIA   CNPJ: 19.442.968/0001-04 Rua José Virgílio, 423 - Loja 01 Bairro Centro - Lima Duarte/MG Telefone: (32) 9 8460-4353 E-mail: pti_eng@hotmail.com		Responsável Técnico: Engº Civil Priscila C. de Paula Neto - CREA-MG 142702/D	
MUNICÍPIO DE BOM JARDIM DE MINAS		Folha : 01/02	
Prefeito Municipal: José Francisco Matos e Silva		Folha : 01	
Título : CALÇAMENTO DE BLOQUETE		Folha : 01	
Endereço do obra : RUA JOVINO RIBEIRO DE CARVALHO - TRECHO 02 BAIRRO VÁRZEA, BOM JARDIM DE MINAS/MG.		Área de regularização: 3.623,20m²	
ART : CREAMG 20243242244		Folha : 01	
Conteúdo: Planta baixa de drenagem e det. de boca de lobo.		Escala : Indicada	
Data base Sefra : Abril/2024		Data : 14/08/2024	

Det. 02 - Boca de lobo  
Sem escala

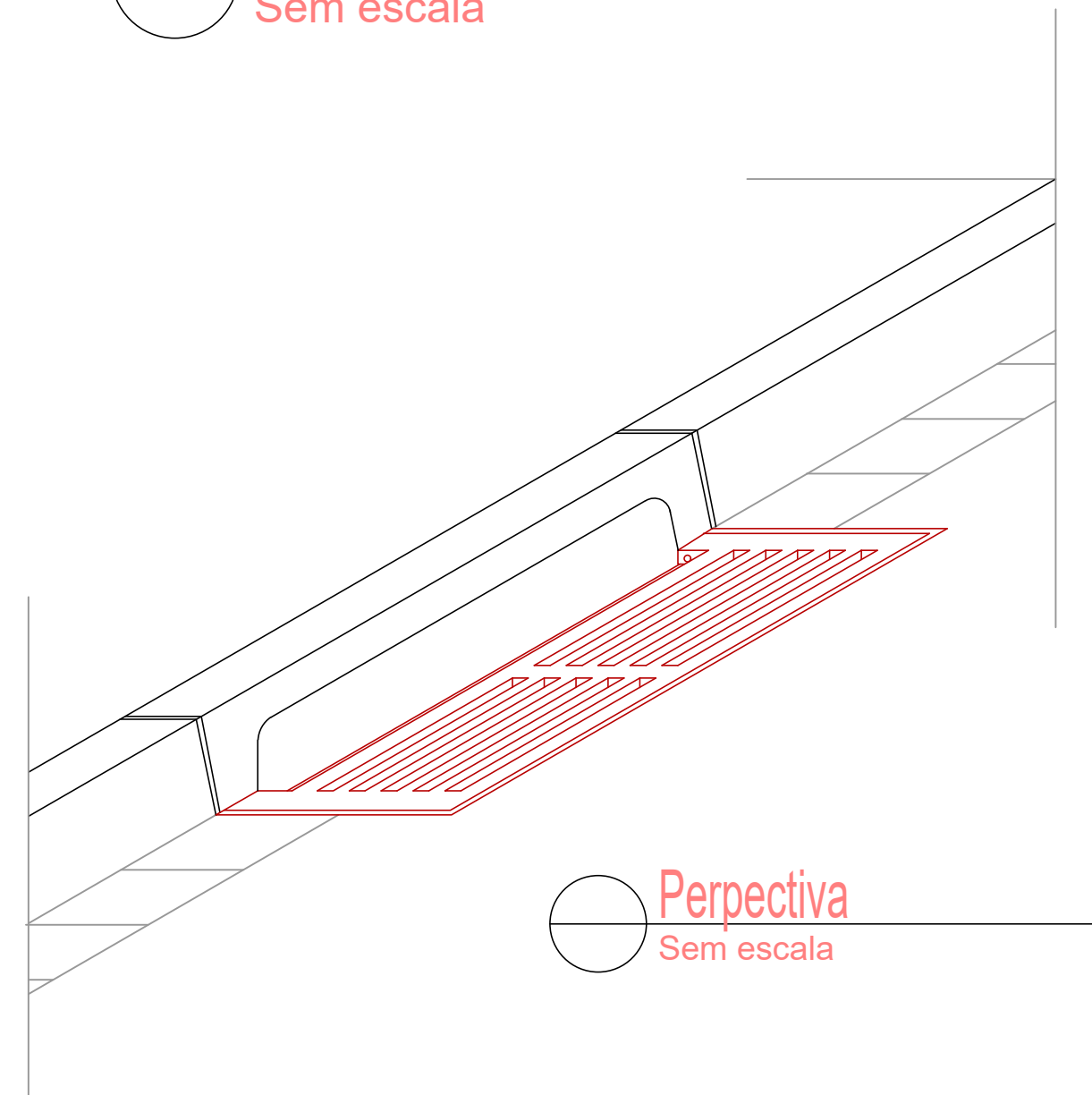

Perspectiva  
Sem escala

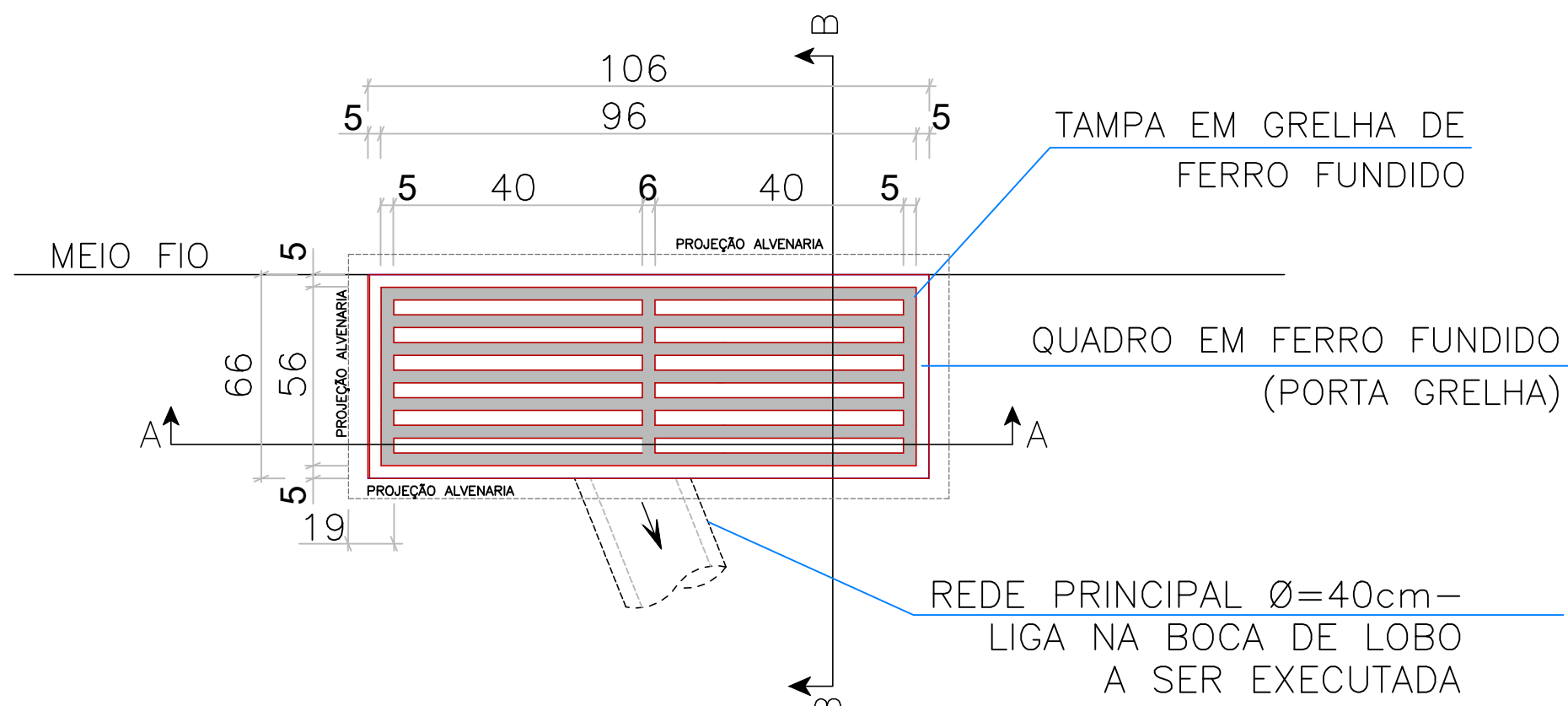

Planta baixa - externa  
Sem escala

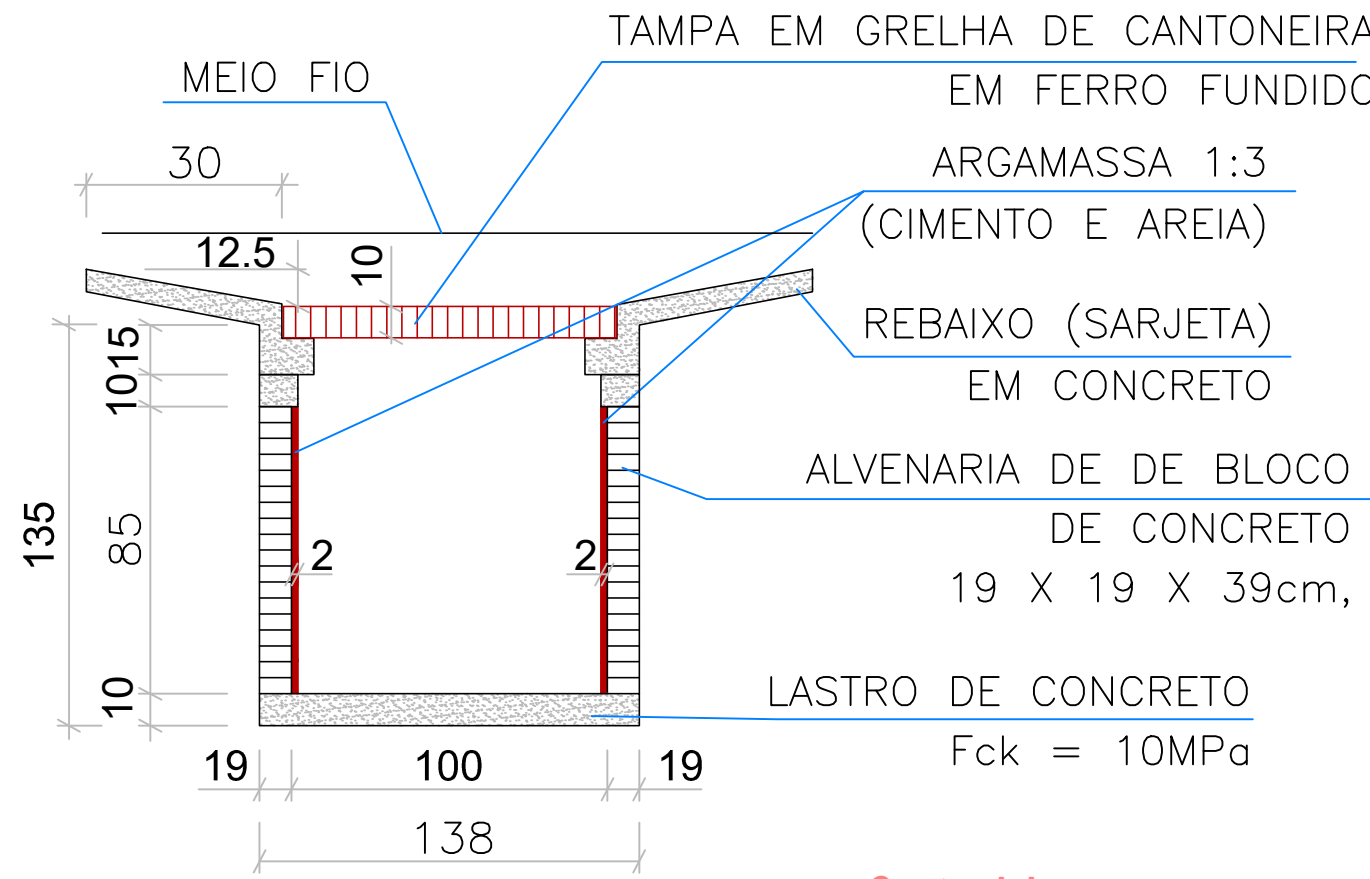

Corte AA  
Sem escala

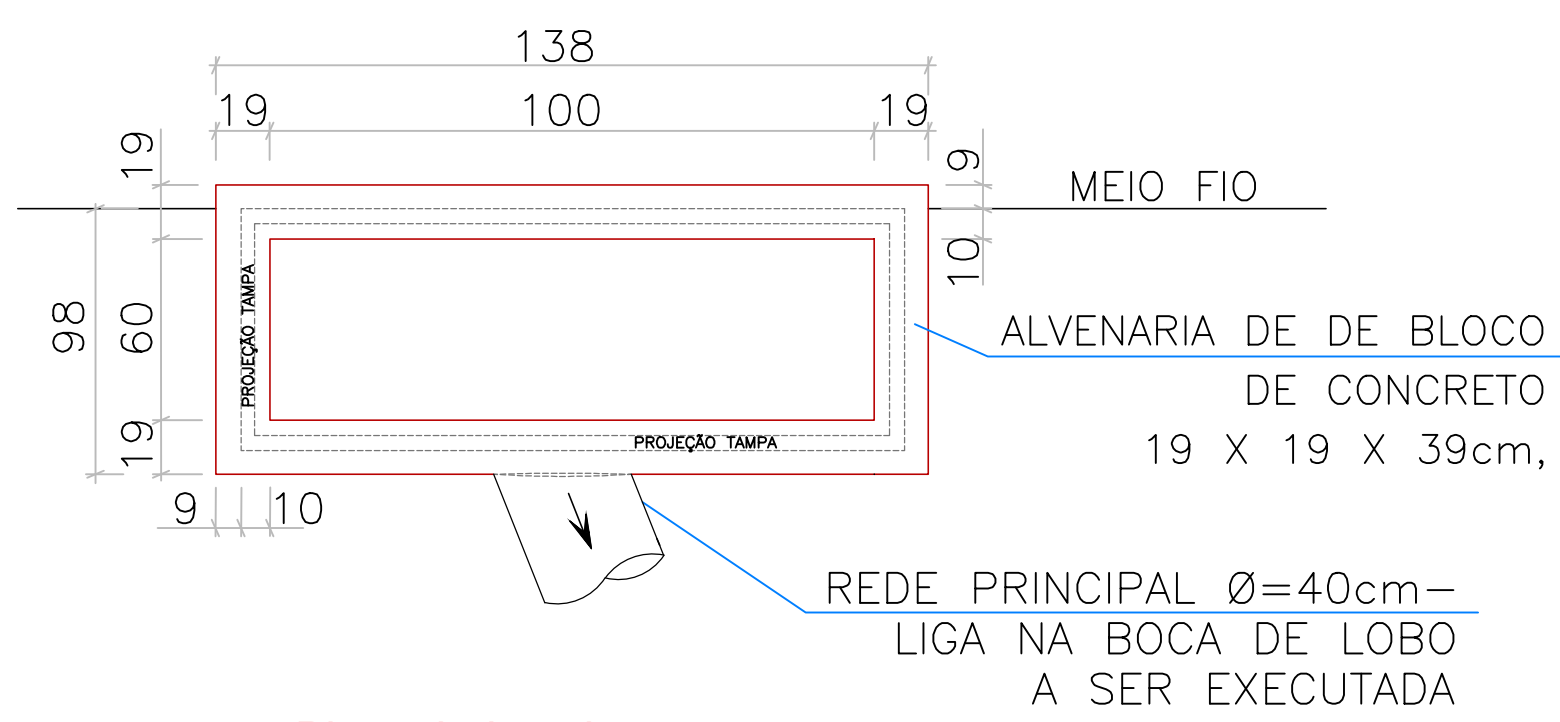

Planta baixa - interna  
Sem escala

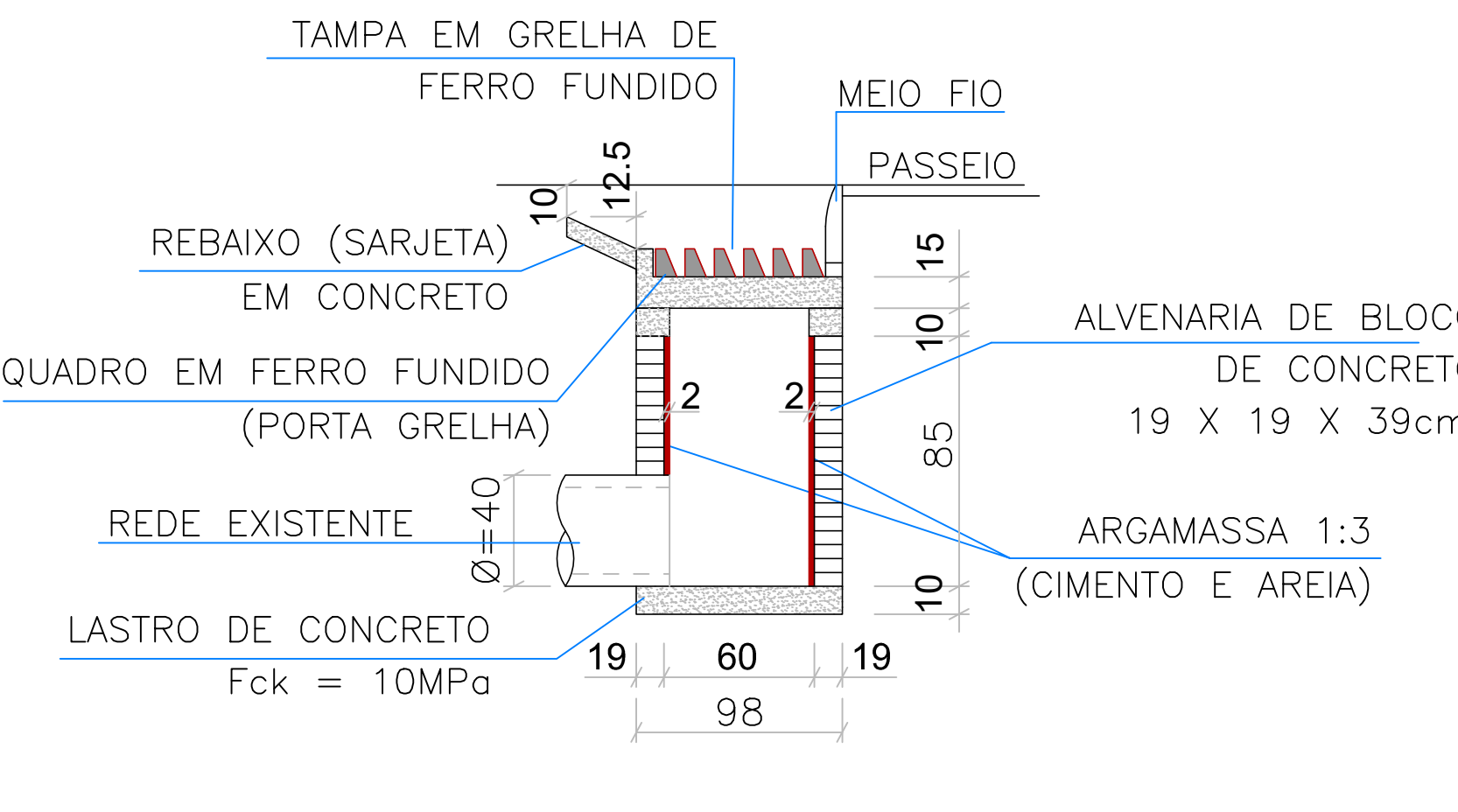

Corte BB  
Sem escala

Depressão das bocas de lobo  
Sem escala